BÄKE Courier

SPEZIAL
RathausMarkt Kleinmachnow

SONDERTHEMEN-BEILAGE 4 Dienstag, 24.11.2020

AKTUELLES

Bald Frühstücksgenuss im Café Exner	*2*
Praktische Geschenkideen	*3*
Schickes für die kalte Jahreszeit	*3*
Stimmungsvolle Momente genießen	*3*
Kinderbekleidung für die kalte Jahreszeit	*4*
Stahlschmuck – das besondere Geschenk	*4*
Hochindividuelles Raumglas	*4*
Kuschliges für die kalte Jahreszeit	*5*
Auf Weihnachten vorbereitet: Quartier 101	*6*
Fotodrucke per App	*6*
Adventszeit mit der World of Fashion	*6*
NATURA-Empfehlungen	*6*
In neuem Glanz: Ambiente	*7*
Es weihnachtet im Sehquartier	*7*
EDEKA	*8*

Vorweihnachtszeit auf dem Rathausmarkt

Foto: M.B.

Kaufen vor RT, sichert Aufenthaltsqualität, fördert Kommunikation, spart Ressourcen!

Liebe Leserinnen, liebe Leser,

in diesem Jahr ist alles anders. Wie alle anderen traditionellen Veranstaltungen musste der Adventsmarkt abgesagt werden. Doch das soll Ihnen die vorweihnachtliche Stimmung nicht verderben. Unsere Händler und Gewerbetreibenden haben ihre Verkaufseinrichtungen liebevoll geschmückt und auch die große Tanne wird dazu beitragen, Sie zu einem Bummel über den Marktplatz zu animieren. Ringsum finden Sie alles, was man in Vorbereitung auf das Fest braucht. Mit dem Duft von Weihnachtsgebäck und frischem Kaffee aus der Bäckerei Exner in der Nase, können Sie ins Quartier 102 wechseln, wo es neben Spezialitäten für den Gaumen allerlei Dinge für den festlich gedeckten Tisch gibt – oder soll es etwas Besonderes aus der Teehandlung sein? In den Boutiquen finden Sie Geschenkideen für Groß und Klein. Sei es winterliche Mode, hochwertige Wäsche, hübsche Kinderbekleidung, Schuhe und Taschen, exklusiver Schmuck, ein individuelles Foto-Geschenk und vieles mehr. Vielleicht gehört für Sie auch ein spannendes Buch dazu oder eine modische Brille. Nicht zu vergessen die passenden Weihnachtskarten und Geschenkpapier. – Das alles können Sie bei einem einzigen Rundgang erwerben. Genießen Sie also das vorweihnachtliche Flair direkt vor Ort. Denn eines soll nicht verschwiegen werden: Nach den Geschäftsschließungen im Frühjahr brauchen wir alle unsere Kunden dringender denn je. Online-Shopping hat Hochsaison, aber es gefährdet die Existenz der Händler ringsum. Mit Ihren Einkäufen – oder dem Erwerb von Gutscheinen für noch immer geschlossene Einrichtungen wie dem AMBIENTE Sun & Beauty – tragen Sie dazu bei, dass unsere kleine Einkaufsmeile Rathausmarkt erhalten bleibt. Denken Sie einmal darüber nach.

„Wir freuen uns, wenn Sie kommen, um zu bleiben – zum Genießen und zum Lachen...“

Ihr Robert Maschewski
Sprecher der Interessengemeinschaft RathausMarkt Kleinmachnow

Bald Frühstücksgenuss im Café Exner

Bis dahin gibt es verschiedene Eröffnungsaktionen

Zwar hielt man am 11.11. um 11:11 Uhr auf dem Rathausmarkt vergeblich Ausschau nach den Funkenmariechen, dafür zog eine andere Attraktion die Besucher an: Brotsommelier Tobias Exner eröffnete an diesem Tag sein zur Bäckerei gehörendes Café. Modern und gleichzeitig gemütlich in italienisch-französischer Art gestaltet, umfasst es im Innenbereich etwa 50 Plätze. Nach Aufhebung der bislang geltenden coronabedingten Einschränkungen wird es täglich geöffnet sein und das reichhaltige Angebot an Snacks, Kuchen und Torten offerieren.

Kleine Kaffeepause im Café: Brotsommelier Tobias Exner mit Verkaufsleiterin Dana Dornuff (l.) und Verwaltungsmitarbeiterin Anne Liebing. *Foto: km*

Quelle Lageplan: WG RathausMarkt

„Mit der Wiedereröffnung erfolgt auch der Startschuss für unser neues Frühstückskonzept in Kleinmachnow, das unseren Kunden angeboten werden soll“, erläuterte Exner. Das heißt: montags bis freitags von 8 bis 12 Uhr sowie samstags, sonn- und feiertags von 8 bis 13 Uhr steht ein liebevoll und sorgfältig zubereitetes Frühstücksbuffet mit einer Auswahl an Brötchen aus dem Steinbackofen, selbstgemachter Marmelade und hochwertiger Wurst von regionalen Fleischern sowie Kaffeespezialitäten für alle bereit, die sich die Zeit für ein ausgiebiges Frühstück gönnen wollen. Tobias Exner erwartet, dass es im Dezember endlich losgehen kann.

Um den Gästen die Wartezeit bis dahin zu versüßen, startete die Bäckerei Exner wechselnde Eröffnungsaktionen.

So erhält vom 23. bis 27. November jeder Kunde ab einem Einkauf von 5 Euro einen Gratis-Schokomuffin und vom 30. November bis 4. Dezember ein Dinkel- & Kürbis-Cranberry-Brötchen geschenkt. Vom 7. bis 11. Dezember gibt es beim Kauf von zwei Stück Kuchen oder Feingebäck eines der gleichen Sorte kostenlos dazu. *KM*

Kaufen vor ☺RT,
sichert Aufenthaltsqualität,
fördert Kommunikation,
spart Ressourcen!

Praktische Geschenkideen

Der Advent ist da. Zur Einstimmung auf die Vorweihnachtszeit halten wir eine große Auswahl an saisonalen Artikeln von Geschenkpapier und Adventskalendern bis zur speziellen Weihnachtsdekoration bereit.

Ob Engel, Rentier oder Kerzenhalter in elegantem Weiß, farbenfrohe Dosen oder verspielte Fenster- und Baum-Deko – mit Erzeugnissen der Firmen chic mic, Räder oder Legami verleihen Sie Ihrem Heim zum Fest ein gemütliches Flair.

Natürlich finden Sie bei uns auch besondere Kleinigkeiten, um den Nikolausstiefel für Groß und Klein zu füllen.

Schauen Sie herein, wir beraten Sie gern.

Ihr Draheim-Team am Rathausmarkt.

Foto: KM

Schreib- & Spielwaren Draheim

Adolf-Grimme-Ring 14, Tel.: 033203-86739
www.schreibundspielwaren.de

Stimmungsvolle Momente genießen

… am besten bei einer guten Tasse Tee. Monika Braksch, Inhaberin von Tee & Co., hält diesbezüglich für ihre Kunden, passend zur Advents - und Weihnachtszeit, verschiedene Teekalender bereit. Weiterhin im Angebot: Interessante Wintertees, leckere Pralinen und Schokolade sowie Winterliköre und Prosecco in schöner Verpackung.
Ergänzend dazu wird eine große Auswahl an Deko - und Geschenkideen angeboten. Tee & Co. hilft Ihnen gern bei Ihrer Auswahl.

Foto: SD

TEE & CO.

Adolf-Grimme-Ring 6
Tel.: 033203-77011

Schickes für die kalte Jahreszeit

Lust auf schöne Schuhe?
Egal wie der Winter wird: Wir sind bestens für Sie aufgestellt! Warme, kuschlige, wetterfeste aber auch coole Booties, schicke Stiefel, tolle Sneaker, klasse Stiefeletten und erst die Handtaschen! Atemberaubend, lässig, elegant, sportlich, praktisch oder knuffig – wir haben sie alle da! Passend dazu finden Sie schicke Portemonnaies und weitere Accessoires bei uns. Auch die aktuelle Kollektion unserer beliebten STAMPS – Uhren ist nun eingetroffen! Diese machen sich an Ihrem Handgelenk genauso gut wie auf dem Gabentisch. Lassen Sie sich begeistern und tragen Sie selbst Sorge dafür, dass sich unter Ihrem Tannenbaum und dem Ihrer Lieben schöne Geschenke finden lassen! Wir wünschen Ihnen eine entspannte und gesunde Vorweihnachtszeit.
Ihre Beate Krause
und Anni

Foto: KM

Beate Krause, „Lust auf schöne Schuhe“
Adolf-Grimme Ring 6
Rathausmarkt Kleinmachnow

Kinderkleidung für die kalte Jahreszeit

Von **Größe 50 - 188** bekommen Sie hier bei uns fast alles für jedes kleine und große Kind. Unter anderem führen wir warme Hosen, Winterjacken, kuschlige Oberbekleidung, schöne Schlaf- und Unterwäsche, Schal/Mützen/Handschuhe und vieles mehr.

Gerne packen wir Ihre gekaufte Ware auch als Geschenk ein und liefern es auf Wunsch pünktlich zum Weihnachtsfest zu Ihnen nach Hause.*) Natürlich unter Einhaltung der Hygienevorschriften.

NEU – Shopping per Video.

Für alle, die zu Hause bleiben müssen.

Bitte rufen Sie uns einfach an:

033203-25370.

Wir freuen uns auf Ihren/Euren Besuch in der jump in Boutique, der Kinderladen am Rathausmarkt Kleinmachnow

Wir wünschen allen, trotz der Situation, eine schöne Weihnachtszeit und einen guten Rutsch ins neue Jahr. Bleiben Sie gesund.

Foto: Kr

**) Gilt insbesondere für die Region Kleinmachnow, Teltow und Stahndorf.*

Kinderladen am Rathausmarkt
Adolf-Grimme-Ring 12,

Hochindividuelles Raumglas

INDOOR 4.0 – das neue, hochindividuelle Raumglas

Entspanntes Sehen in Räumen ist maßgeblich für Wohlbefinden und Leistungsfähigkeit. Vielen Brillenträgern ist gar nicht bewusst, dass es neben der Gleitsicht- oder Lesebrille auch spezielle Raumsichtgläser gibt.
Seit kurzem bietet Optiker Schwabedissen die neueste Generation hochindividueller Raumgläser INDOOR 4.0 von optoVision an. Unter Berücksichtigung der individuellen Parameter, beispielsweise Pupillendistanz und Leseabstand, kann das optimale Glasdesign für jeden Kunden berechnet werden. Für den Brillenträger bedeutet das höchsten Sehkomfort, denn es ermöglicht eine ergonomisch korrekte Kopf- und Körperhaltung bei allen Aktivitäten im Nahbereich.
Dies garantiert große Blickfelder und entspanntes, ermüdungsfreies Arbeiten in der Nähe. Beschwerden wie Verspannungen und Augenermüdung können vermieden werden.
Vereinbaren Sie einen Termin für eine unverbindliche Glasberatung. *PM/Bildquelle Schw.*

Optik Schwabedissen

Adolf-Grimme-Ring 4, Kleinmachnow
Tel.: 033203 - 79111

Stahlschmuck – das besondere Geschenk

Spannende Kreationen aus Edelstahl bietet unsere neue Kollektion aus der Schmuckmanufaktur ERNSTES DESIGN.
In deren Werkstätten wird seit über 20 Jahren individueller Designerschmuck gefertigt. Modern. Lebendig. Ausdrucksstark. Teilvergoldet oder mit Schmucksteinen verziert, unterstreicht er dezent die Persönlichkeit der Trägerin. Das Besondere an dem Material: Es ist für Allergiker geeignet, hautverträglich und absolut pflegeleicht. Ganz gleich ob Ring, Ohrringe oder Halskette: Finden Sie das spannendste Stück für sich selbst oder als exklusives Geschenk zum Fest.
Unser besonderes Angebot: Auf das neue Stahlschmuck-Sortiment erhalten Sie 50 Prozent Rabatt.
Ihr Uhrmachermeister Thomas Braune

Uhrmachermeister
Thomas Braune
Adolf-Grimme-Ring 12
14532 Kleinmachnow
Tel.: 033203 - 79116 www.juwelierbraune.de

Uhren & Schmuck Braune Uhrmachermeister

Kaufen vor Ort,
sichert Aufenthaltsqualität,
fördert Kommunikation,
spart Ressourcen!

Schuhwerk nach Maß

Allen Kunden ein herzliches Damkeschön für das in uns gesetzte Vertrauen. Auch 2021 begrüßen wir Sie gern mit fachkundiger Beratung. Wir wünschen eine schöne Advents- und Weihnachtszeit, und kommen Sie guten Fußes ins neue Jahr.

Öffnungszeiten: Mo. + Do. von 9 bis 13 und 14 bis 18 Uhr

Förster-Funke-Allee 102, Kleinmachnow
033203 88 47 08. www.osm-rossbach.de

ORTHOPÄDIE SCHUH TECHNIK Wilfried Roßbach

Kuschliges für die kalte Jahreszeit

Rabatte satt, denn alles muss raus!
Auf ihr 30jähriges Geschäftsjubiläum kann Annette Schwede in diesem Jahr zurückblicken. Mit ihrer Boutique erfüllte sie zunächst in Neuseddin und Caputh, danach – seit Oktober 2009 – auf dem Rathausmarkt in Kleinmachnow „Wäscheträume für jedermann". Ihr Sortiment an hochwertiger Nacht- und Unterwäsche, Dessous und Bademoden bereicherte viele Jahre lang das Angebot der kleinen Läden, die den Reiz des Rathausmarktes ausmachen. Nun verabschiedet sich Annette Schwede in den wohlverdienten Ruhestand mit einer tollen Aktion für ihre treue Kundschaft.

Alles muss raus! heißt das Motto und verheißt satte Rabatte. Eine gute Gelegenheit zuzugreifen, um sich selbst etwas Besonderes zu gönnen oder für alle Fälle ein passendes Geschenk zur Hand zu haben. Seien es Strumpfwaren von Hudson oder Kuhnert, Nachthemden, Sleep-Shirts, Miederwaren und Unterwäsche von Mey, Calida, Marie Jo oder Prima Donna oder ein Badeanzug für die kommende Saison. Beim Stöbern findet SIE garantiert ihr Lieblingsstück, aber auch für IHN lohnt es sich, vorbeizuschauen. Und das, bevor der Wäschetraum ausgeträumt ist und die Regale leer sind. Denn Nachschub gibt es nicht mehr: Wenn weg, dann weg! *KM*

Foto: KM

Eine schöne besinnliche Weihnachtszeit wünscht „Wäscheträume für Jedermannn".

Förster-Funke-Allee 102, Kleinmachnow
033203 88 37 33. www.waeschetraeume.net

Wäscheträume für jedermann

RATHAUSMARKT KLEINMACHNOW
Hier trifft man sich!

Das Team des
BÄKE Courier **SPEZIAL**
wünscht allen Lesern,
Rathausmarkt-Händlern
und -Besuchern
eine besinnliche
Adventszeit,
frohe Weihnachten
und einen
guten Rutsch.
ins neue Jahr.

regionale Partner & Zutaten.
Zutaten aus kontrolliertem Anbau und von regionalen Partnern, wie Feinkost Syring und Hemme.

Brot & Brötchen frei von Zusatzstoffen.
Natursauerteig mit extra langer Teigruhe.

Echte Handarbeit.
Traditionell legen wir in unserer Backstube und hauseigener Konditorei Wert auf echte Handarbeit. Jedes Brot wird von Hand hergestellt.

Eigene Herstellung.
Selbst gekochte Marmelade zur Füllung und selbst gemahlenes Mehl über unsere hauseigene Mühle.

www.baeckerei-exner.de bäckerei exner

IMPRESSUM

Herausgeber: Werbegemeinschaft RathausMarkt Kleinmachnow, Adolf-Grimme-Ring, 14532 Kleinmachnow
BÄKE Courier-Beilage vom 24. November 2020

Aufs Weihnachtsfest vorbereitet

Ganz auf die Vorweihnachtszeit ist das Quartier-Angebot eingestellt. Schon beim Eintritt begrüßt eine zauberhaft geschmückte, Raureif überhauchte Tanne die Kundschaft. Nur ein Beispiel dafür, was Michaela Marx an origineller Deko – vom Weihnachtsbaumbehang bis zu edlem Tischschmuck – für Sie bereithält. Natürlich fehlt es auch nicht an besonderen Leckereien für jede Gelegenheit. Das gilt auch für die Getränke, ganz gleich ob es ein harmonischer Winzerwein oder ein Fläschchen Champagner sein soll. Im Quartier 102 findet jedermann das passende Präsent. Und wenn es ein bisschen größer ausfallen darf, stellt Michaela Marx gern individuell zugeschnittene Präsentkörbe zusammen – für die private Familienfeier genauso wie für Firmen. Größere Bestellungen bringt der DHL-Lieferservice, aber auch für den Einzelfall findet sich eine kundenfreundliche Lösung. *km*

Quartier 102
Förster-Funke-Allee 102
Rathausmarkt Kleinmachnow

Adventszeit mit der World of Fashion

Liebe Kunden, wir feiern
BLACK WEEKEND vom 25.11.-28.11.2020, mit 20% Rabatt auf ALLES, und danach starten wir mit unsrem **Adventskalender** und täglich attraktiven Angeboten in allen Filialen.
Jeden Samstag im Advent laden wir Sie auf einen Glühwein ein und freuen uns, Sie täglich von Montag bis Samstag von 10-18 Uhr begrüßen zu dürfen!
Gern können Sie auch außerhalb unserer Öffnungszeiten einen Shoppingtermin vereinbarten! Sprechen Sie uns bitte an!

Wir wünschen Ihnen und Ihrer Familie eine schöne Weihnachtszeit, bleiben Sie gesund!

Ihr Fashion Team vom Rathausmarkt

NATURA-Empfehlungen

Zur Einstimmung auf die kalte Jahreszeit

Cournut, Bérengère: **Das Lied der Arktis**
Eine wunderbare Erzählung über die Nomadenfamilien, die Polarnacht, über Einsamkeit und die beeindruckende Weite und die Sprache der Natur. Eine Geschichte zum Nachdenken und Träumen mit eindrucksvollen Fotografien aus der Arktis.
Verlag Ullstein HC, 256 S., 22,99 EUR

Wildlife Fotografien des Jahres - Portfolio 30

Die 100 besten Naturfotografien des renommierten Wettbewerbs mit Texten zur Entstehung der Bilder. Beeindruckende Aufnahmen und spannende Berichte.
Natural History Museum, Knesebeck, 160 S.
150 farbige Abbildungen, 35,00 EUR

PM/BC (Fotos: Quelle NATURA)

Adolf-Grimme-Ring 12, Kleinmachnow
www.natura.buchhandlung.de
Tel.: 033203-78491
Mo.-Fr. 9-19 Uhr, Sa. 9-18 Uhr

NATURA Buchhandlung

Fotodrucke per App

Schneller als bei uns geht´s nirgends!

Unsere Aktion: Ihre schönsten **Fotoerinnerungen** jederzeit von zuhause aus oder von unterwegs **per App** an uns **senden** und die fertigen Bilder zugestellt bekommen oder im Laden abholen.

Und so einfach geht es: QR-Code vom Flyer mit der Handykamera scannen oder die Internetseite blumrich.shop aufrufen.
Mit eigener E-Mail-Adresse und Passwort anmelden.
Bilder hochladen, Größe und Anzahl angeben.
Abholung oder Versand auswählen.

Foto: Blu

Bestellbestätigung absenden. Zahlen und Bilder abholen bzw. per Post erhalten.
Wir freuen uns auf Ihren Auftrag!
Thomas Blumrich und Team
Kleiner Geschenktipp: Wir haben für jedes Bild auch den passenden Rahmen.

Adolf-Grimme-Ring 6, blumrich.shop
Mo.-Fr. 10:30-18:30 Uhr, Sa. 10-15 Uhr

blumrich
rahmen und fotografie
www.blumrich.shop | Tel. 033203 25395

Kaufen vor 🙂RT,
sichert Aufenthaltsqualität,
fördert Kommunikation,
spart Ressourcen!

In neuem Glanz und mit tollen Neuheiten - AMBIENTE

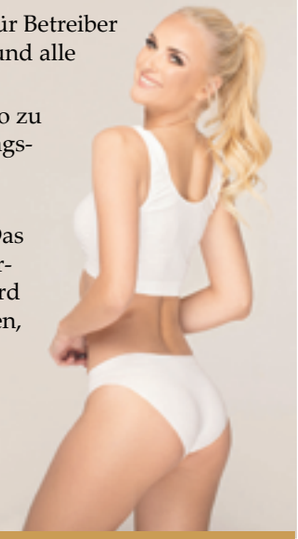

Im Zuge der Corona-Verordnungen musste auch das AMBIENTE Sun & Beauty ein zweites Mal schließen. Für Betreiber Robert Maschewski ist das nicht nachvollziehbar, denn im Studio belegte jeder Kunde eine separate Kabine und alle angebotenen Leistungen liefen berührungslos ab.

Weil Abwarten nicht sein Ding ist, hat er die Ärmel aufgekrempelt und die Schließzeit genutzt, um das Studio zu renovieren. Der prägende römisch-griechische Stil erhielt eine moderne weiß-graue Farbgebung, der Empfangsbereich wurde umgestaltet und das AMBIENTE so in einen ansprechenden Lifestyle-Ort verwandelt.
Einen „Rückzugsort für die Seele“ nennt Maschewski das Ergebnis.

Interessanter für die künftige Kundschaft dürfte aber die Erweiterung seines Dienstleistungsangebots sein. Das gesteckte Ziel sind körperformende Behandlungen ohne Anstrengung und Schwitzen. Dabei liegt der Schwerpunkt, anders als in Fitness-Studios, auf Körper- und Schönheitspflege mit medizinischem Touch. Hierzu wird bei der Wiedereröffnung ein nagelneues Gerät zum Einsatz kommen. Außerdem werden weitere Kurse starten, beispielsweise Muskelstärkung ohne Training. Wer bereits Bekanntschaft mit der Lymphdrainage-Hose gemacht hat, weiß, worum es geht und wie Körperstraffung funktioniert.

Alle anderen sollten es ausprobieren.

Also dann bis bald im AMBIENTE!

AMBIENTE® Sun & Beauty

Förster-Funke-Allee 104, Kleinmachnow, Tel.: 033203 - 21660, www.wellnessclub-ambiente.de
Montag - Freitag 09.00 - 21.00 Uhr, Samstag + Sonntag 09.00 - 20.00 Uhr

Gutes Sehen zu jeder Zeit

Nie mehr beschlagene Brillengläser. Foto: KM

Dauerhafter Antibeschlag: Brillenträger kennen es: Beim Tragen der Maske oder beim Wechsel vom Kalten ins Warme stehen sie plötzlich im Nebel. Das lässt sich leicht verhindern. Bei der Wahl spezieller Gläser mit integriertem Antibeschlag genügt lediglich ein dafür vorgesehenes Putztuch und die Sicht bleibt klar – garantiert!

Black Trydays: Besuchen Sie uns nach Terminabsprache, wählen Sie Ihre Wunschfassung aus und probieren Sie die Markengläser von Essilor. Für Ihre Augenprüfung steht unser hochmodernes Messgerät bereit, das Ihre Stärke kontaktlos mit einer Genauigkeit von 1/100 ermittelt. Sollten die Gläser dennoch nicht Ihren Erwartungen entsprechen, garantieren wir innerhalb von zwei Monaten nach Kauf den Ersatz durch ein anderes Essilor-Brillenglas. (Aktionszeitraum vom 23. November 2020 bis 5. Dezember 2020)

Sparen angesagt: Johnson & Johnson bezuschusst für Schüler und Studenten den Kauf von Kontaktlinsen der Marke Oasys 1 Day. Für einen 6-Monate-Vorrat gewährt die Firma einen Zuschuss von 50 Euro, für einen Jahresbedarf 100 Euro. Alle anderen Nutzer gehen auch nicht leer aus. Sie erhalten nach bestätigtem Kauf 20 Prozent Wiedersehensbonus bzw. 15 Prozent als Treuebonus beim Nachkauf.

Wir freuen uns auf Sie. Ihr Team vom Sehquartier.

Förster-Funke-Allee 102 | Tel.: 033203 - 88 68 79 | sehquartier.de

SEHQUARTIER
Ihr Optiker in Kleinmachnow

EDEKA
center
Kleinmachnow
Herausgegeben durch: EDEKA-Markt Minden-Hannover GmbH, Wittelsbacherallee 61, 32427 Minden
IHR EDEKA CENTER KLEINMACHNOW
WÜNSCHT IHNEN EINE
genussvolle
Vorweihnachtszeit
Punkte dich glücklich
DeutschlandCard
Auf den gesamten Einkauf*
5-fach
punkten
Gültig vom 01. bis 31.12.2020
im EDEKA center Kleinmachnow
*Ausgenommen: Pfand, Tabakwaren, diverse Gutschein-, Telefon- und Aufladekarten, Buch- und Presseerzeugnisse, Tchibo-Artikel sowie Zusatz-Punkte auf Artikel. Dieser Coupon ist nicht kombinierbar und nur einmalig einlösbar. Nur ein Coupon pro Bon.
9 941010 399535
EDEKA center Kleinmachnow • Adolf-Grimme-Ring 8 • 14532 Kleinmachnow
Tel.: 03 32 03 / 83 60 90 • Öffnungszeiten: Montag - Samstag 07:00 - 22:00 Uhr